

SASO IECEE RECOGNITION CERTIFICATE (SIRC)

IECEE المنظمة العالمية للمعايير والتقنية
 Saudi Standards, Metrology and Quality Org.
شهادة اعتراف بشهادة (IECEE)
 Recognition Certificate of (IECEE) Certificate
 رقم: 20120214423
 الرئيسي

بناءً على شهادة الاختبار ونتائج الاختبار المعتمدة والمعلومات المقدمة من المتقدمين بالاعتماد على نتائج الاختبار من قبل اللجنة الفنية الوطنية للمعايير والتقنية (SASO) في المملكة العربية السعودية والمعلومات المقدمة من اللجنة الفنية الوطنية للمعايير والتقنية (IECEE) في النمسا. هذه الشهادة اعترافاً بالاعتراف المتبادل للمعايير القومية والتقنيات الوطنية ذات الصلة.

According to the test certificate and test report that their information is mentioned below and as Saudi Standards, Metrology and Quality Organization (SASO) is the national certification body and a participant member in the system of Conformity Assessment Schemes for Electrical, Mechanical Equipment and Components (IECEE). Therefore, this certificate is granted as a recognition that the below mentioned product is conforming to the related national standards and differences.

Company name:	اسم الشركة المعنية
Technical requirements / Standard references:	المواصفات القياسية
The issuing body of test certificate:	الجهة التي تصدر الشهادة
رقم الشهادة Certificate no.	رقم تقرير الاختبار Test report no.
معلومات المنتج Product information	
Product name:	اسم المنتج
Trade mark name:	اسم العلامة التجارية
رقم النموذج Model number	تصنيف المنتج (Model no.)
Conformity certificate number from IEC:	رقم شهادة المطابقة مقدمة من IEC
Additional information:	معلومات إضافية
Expiry date:	التاريخ المنتهي

لا يمكن استخدام هذه الشهادة إلا من أجل المنتج المذكور في هذه الشهادة على أنه متوافق مع المواصفات القياسية ذات الصلة.
 This certificate is used only for this product without any responsibility on the side of SASO towards others rights.

IECEE

www.iecee.org
 This is document is for reference only and does not constitute a contract.
 All IEC certificates are valid for use in all IEC member countries.
 Any changes in standards and/or test procedures shall be notified to the relevant IEC member countries.
 For more information, please contact the relevant IEC member countries.

www.sasos.gov.sa
 هذه الشهادة اعترافاً بالاعتراف المتبادل للمعايير القومية والتقنيات الوطنية ذات الصلة.
 هذه الشهادة اعترافاً بالاعتراف المتبادل للمعايير القومية والتقنيات الوطنية ذات الصلة.
 هذه الشهادة اعترافاً بالاعتراف المتبادل للمعايير القومية والتقنيات الوطنية ذات الصلة.
 هذه الشهادة اعترافاً بالاعتراف المتبادل للمعايير القومية والتقنيات الوطنية ذات الصلة.

Requirements of Obtaining IECEE Recognition Certificate

from Saudi Standards, Metrology and Quality Organization

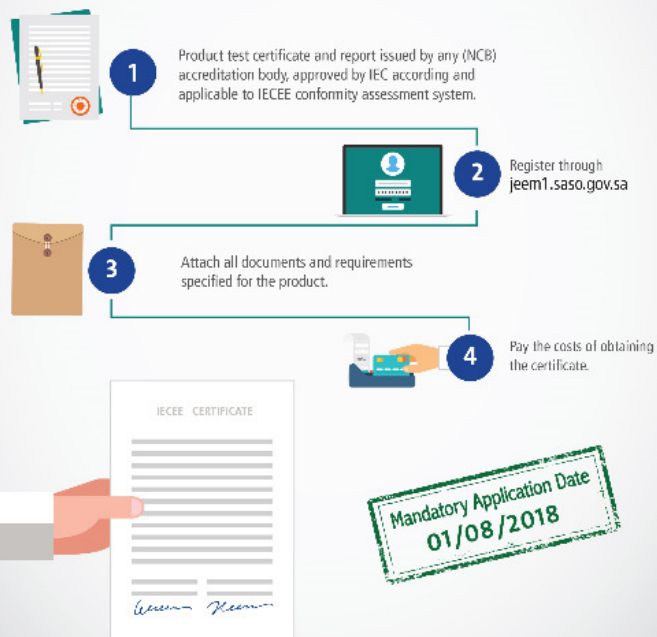

To review certification bodies and labs approved by IEC according to IECEE conformity assessment system please visit: <http://www.iecee.org>



Contenuti

- Saber
- Cos'è il SASO IECEE Recognition Certificate?
- Prodotti Soggetti
- Procedura di Ottenimento del SIRC
- Documenti Richiesti
- FAQs

Saber

- <http://saber.sa>
- <https://saber.sa/home/UserGuide>



Search Results

Results

HSCode	Product Category	Technical regulation	Certificates
851671000000	-- Coffee or tea makers	GCC Technical Regulation for Low Voltage Electrical Equipment and Appliances	IECEE Certificate OR QM Certificate
691110000001	Tea and coffee sets.	Technical regulation for food safety in tools and appliances used in the kitchen	COC Certificate OR QM Certificate

Cos'è il SASO IECEE Recognition Certificate (SIRC)?

- E' un Programma di Conformità di Prodotto
- Istituito dal SASO a partire da Agosto 2018
- Scopo di garantire che i prodotti regolamentati siano stati testati e certificati secondo gli standard IEC da un ente di certificazione accreditato IECEE, prendendo anche il considerazione le differenze nazionali del KSA



Cos'è il SASO IECEE Recognition Certificate (SIRC)?

- Per tutti i prodotti regolati, i CBs accreditati dal SASO non possono rilasciare certificate sulla piattaforma **SABER** senza che vi sia un SIRC valido
- Validità annuale o triennale



Prodotti soggetti al Programma SASO IECEE

Ci sono attualmente 26 prodotti/categorie di prodotti che sono soggetti al Programma SASO IECEE

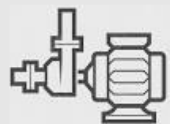

Electric pumps

(of power 5Hp or less)

Standard: IEC 60335-2-41,
IEC 60335-2-51



Mobile phones

Standard: IEC 62368-1



Mobile phone chargers

Standard: IEC 62368-1



Car chargers

Standard: IEC 62368-1



Wireless charger for mobile phones

Standard: IEC 62368-1



Mobile phone batteries

Standard: IEC 62133-2

Prodotti soggetti al Programma SASO IECEE



Power banks

Standard: IEC 62368-1



Laptops

Standard: IEC 62368-1



Tablet devices

Standard: IEC 62368-1



Smart watches/Smart band

Standard: IEC 62368-1



TV and monitor

Standard: IEC 62368-1



Laptop charger/Power adapter

Standard: IEC 62368-1



Wireless headphones/earphones

Standard: IEC 62368-1



Mobile phone charger/data transfer cables

Standard: IEC 62368-1

Prodotti soggetti al Programma SASO IECEE



Electronic cigarettes

Standard: IEC 60335-1, IEC 61558-1



Electric kettles (for household use)

Standard: IEC 60335-2-15



Coffee-makers (for household use)

Standard: IEC 60335-2-15



Deep fryers

Standard: IEC 60335-2-13



Shavers

Standard: IEC 60335-2-8



Desktop computers

Standard: IEC 62368-1



Circuit breakers

- Molded-case Circuit Breakers

Standard: IEC 60947-2

- Miniature Circuit Breakers

Standard: IEC 60898



Dishwasher (for household use)

Standard: IEC 60335-2-5

Prodotti soggetti al Programma SASO IECEE

Photovoltaic products



Solar panels or PV panels

Standard: IEC 61215, IEC 61730



Inverters

Standard: IEC 62109



PV electric cables

Standard: IEC 62930

Lighting products



Lamps

Standard: IEC 60432, IEC 60968, IEC 62560, IEC 62031, IEC 61195, IEC 61199, IEC 62035, IEC 62776

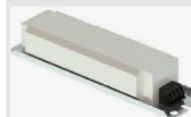

Lamp controlgears

Standard: IEC 61347



Luminaires

Standard: IEC 60598

Prodotti soggetti al Programma SASO IECEE

Electric cables



PVC insulated cables

Standard: IEC 60227-1 to 7



Rubber insulated cables

Standard: IEC 60245-1 to 8



Power cables

Standard: IEC 60502-1, IEC 60502-2



Mineral insulated cables

Standard: IEC 60702-1



Halogen-free, low smoke, thermoplastic insulated and sheathed cables

Standard: IEC 62821-1, IEC 62821-3

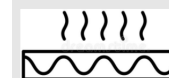

Heating cables

(for comfort heating and prevention of ice formation)

Standard: IEC 60800

Prodotti soggetti al Programma SASO IECEE

Video game consoles and accessories



Video game consoles

Standard: IEC 62368-1



Video game controllers

Standard: IEC 62368-1

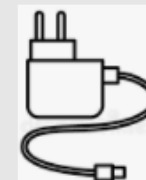

Charger/Power supply for video game consoles and controller

Standard: IEC 62368-1



Video game machines

(not operated by coins, bank notes, bank cards, token or by any other means of payment)

Standard: IEC 62368-1

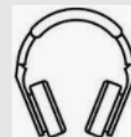

Wireless headphones/earphones

Standard: IEC 62368-1

SASO IECEE – Flusso di Processo



1 – Richiesta

Cliente manda a SGS la richiesta (IECEE application) + set documentale

2 – Valutazione documentale preliminare

SGS determina la correttezza/completzza della documentazione

Note: la decisione finale circa l'accettabilità della documentazione rimane comunque a capo dei revisori del SASO.

3 – Sottomissione della richiesta

- L'importatore viene invitato a creare un log-in sulla piattaforma SASO JEEM (Commercial Registration/Record Number – CR number)
- SGS carica la documentazione revisionata

4 – Monitoring of application

SGS monitora lo stato di avanzamento della domanda. Qualora ci siano ulteriori richieste di documentazione e/o modifiche da apportare nella documentazione presentata SGS ne darà comunicazione al cliente

5 – Emissione del SIRC

Una volta che la richiesta viene approvata, SGS richiederà una copia del SIRC al SASO che verrà inviata al cliente (mail).

SASO IECEE Documentazione Richiesta

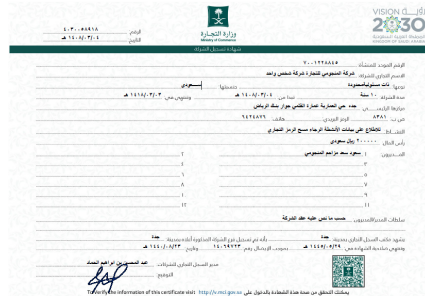

1 – Licenza Commerciale dell'Importatore

- È un documento rilasciato dal Saudi Ministry of Commerce.
- L'attività commerciale dell'importatore deve includere l'importazione/il commercio/la vendita del prodotto per il quale richiedono il SIRC
- Deve avere una validità di almeno 1 mese al momento della domanda SIRC



2 – Licenza Industriale del Produttore/Manufacturer

Produttore/Manufacturer significa l'Azienda che è menzionata nei IECEE CBTC come effettivo "Manufacturer" del prodotto.



3 – Letter of Undertaking and Acknowledgment / Lettera di "impegno" e di "presa d'atto"

- E' una dichiarazione da parte del produttore o dell'importatore che la documentazione sottoposta è veritiera e corretta.

Note:

- Il document deve essere stampato su carta intestate del produttore o dell'importatore, timbrata e firmata da una persona con potere di firma
- Template

SASO IECEE Documentazione Richiesta

Importation Declaration of Conformity Form

Company Name: Arrow Modern Future Company
 Registered Trademark: 1818201878
 Importer's Address: P.O. Box 10335, Riyadh 11515, Saudi Arabia
 Authorized Person: Mr. Abdul Aziz Nasser A. Al-Tajer
 Company Name: Arrow Modern Future Company

Product Name	Model Number	Software Version
SMW / SMW	SMW-02P	SASO-IC-0208-1
SMW / SMW	SMW-02P	SASO-IC-0208-1
SMW / SMW	SMW-02P	SASO-IC-0208-1
SMW / SMW	SMW-02P	SASO-IC-0208-1
SMW / SMW	SMW-02P	SASO-IC-0208-1
SMW / SMW	SMW-02P	SASO-IC-0208-1
SMW / SMW	SMW-02P	SASO-IC-0208-1

4 – Importer Declaration of Conformity

Questo documento contiene i dettagli dell'importatore e del prodotto

Note:

- Il document deve essere stampato su carta intestate del produttore o dell'importatore, timbrata e firmata da una persona con potere di firma
- template.

Manufacturer Declaration of Conformity

Company Name: Plusite (China) Co., Ltd.
 Address of the Manufacturer: No.27 Nanjing Road, Zhongshan District, Shanghai, P.R. China
 Authorized Person: Mr. Abdul Aziz Nasser A. Al-Tajer
 Company Name: Arrow Modern Future Company

Product Name	Model Number	Software Version
SMW / SMW	SMW-02P	SASO-IC-0208-1
SMW / SMW	SMW-02P	SASO-IC-0208-1
SMW / SMW	SMW-02P	SASO-IC-0208-1
SMW / SMW	SMW-02P	SASO-IC-0208-1
SMW / SMW	SMW-02P	SASO-IC-0208-1
SMW / SMW	SMW-02P	SASO-IC-0208-1
SMW / SMW	SMW-02P	SASO-IC-0208-1

5 – Manufacturer Declaration of Conformity

Note:

- Produttore/Manufacturer significa l'Azienda che è menzionata nei IECEE CBTC/CBTR come effettivo "Manufacturer" del prodotto
- Il document deve essere stampato su carta intestate del produttore o dell'importatore, timbrata e firmata da una persona con potere di firma
- template.

Manufacturer Declaration of Conformity

Company Name: Plusite (China) Co., Ltd.
 Address of the Manufacturer: No.27 Nanjing Road, Zhongshan District, Shanghai, P.R. China
 Authorized Person: Mr. Abdul Aziz Nasser A. Al-Tajer
 Company Name: Arrow Modern Future Company

Product Name	Model Number	Software Version
SMW / SMW	SMW-02P	SASO-IC-0208-1
SMW / SMW	SMW-02P	SASO-IC-0208-1
SMW / SMW	SMW-02P	SASO-IC-0208-1
SMW / SMW	SMW-02P	SASO-IC-0208-1
SMW / SMW	SMW-02P	SASO-IC-0208-1
SMW / SMW	SMW-02P	SASO-IC-0208-1
SMW / SMW	SMW-02P	SASO-IC-0208-1



6 – Product Instruction Manual

Note:

- Il manuale di istruzioni deve essere in lingua Araba e Inglese
- Il Brand e il/i Modello/i per i quali viene fatta la richiesta di SIRC devono essere menzionati sul manuale.



SASO IECEE Documentazione Richiesta



7 – IECEE CB Test Certificate e Test Report

Note:

- Devono essere emessi da un NCB che fa parte del IECEE CB-scheme.
- La data di emission dei CBTC/CBTR non deve essere anteriore a 3 anni al momento che viene sottoposta la richiesta di SIRC (application).
- Lo standard di riferimento nei CBTC/CBTR deve essere il più aggiornato IEC standard
- Eventuali emendamenti/modifiche ai CBTC/CBTR devono essere forniti e il CBTC deve essere verificato nel sito Web IECEE (Link: [IECEE Certificates](#))

8 – Fotografie del Prodotto

Note:

- Foto reali / effettive del prodotto
- Foto di etichette/marcature che mostrano il trademark (brand), il model number, la ratings, il Country of Origin (Made in xxx) e ogni altro requisite obbligatorio applicabile richiesto dallo standard IEC.

SASO IECEE Documentazione Richiesta

Documentazione aggiuntiva richiesta per prodotti specifici



Lamps

- Valid Energy Efficiency Certificate
- Energy Efficiency Label on the immediate packaging

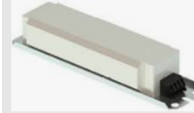

Control gears

- Valid Energy efficiency certificate

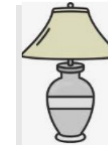

Luminaires (Integrated Luminaires only)

- Valid Energy Efficiency Certificate
- Energy Efficiency Label on the immediate packaging



Smartwatches

(if with SIM card slot)

- Valid Saudi Arabia Communication and Information Technology Commission (CITC) certificate



Tablet devices

(if with SIM card slot)

- Valid Saudi Arabia Communication and Information Technology Commission (CITC) certificate



Mobile phones

- Valid Saudi Arabia Communication and Information Technology Commission (CITC) certificate

SASO IECEE Documentazione Richiesta

Documentazione aggiuntiva richiesta per prodotti specifici



If a battery is included with the product

- IECEE CBTC/CBTR according to IEC 62133-2

If IT devices covered by IECEE are to be shipped with USB charger cable

- Test report for the USB charger cable according to IEC 62368-1:2028 shall be provided.



If a charger is included with the product

- IECEE CBTC/CBTR according to IEC 62368-1
- Plug part test report according to SASO 2203:2018
- Photo of charger and its label



If means for connection to supply mains is "Attachment Plug"

- Test report according to SASO 2203:2018
- SASO 2203 Plug declaration (our team will provide you document template)
- Plug [Declaration](#)

FAQ - Domande Frequenti



Che validità ha un SASO IECEE Recognition Certificate?

1 anno o 3 anni a seconda della richiesta



Quali sono le tempistiche per l'ottenimento del SASO IECEE Recognition Certificate?

Secondo la nostra esperienza, una volta sottoposta tutta la documentazione necessaria le tempistiche di rilascio sono di circa 3 settimane, a meno che il SASO non ponga domande aggiuntive o richieda di modificare la documentazione depositata.



E' richiesto uno specifico SASO IECEE Recognition Certificate per ciascun modello dello stesso prodotto?

No. E' possibile certificare fino a 50 modelli in un unico certificato SASO IECEE Recognition Certificate – se **tutti** i modelli sono riportati sullo **stesso unico** IECEE CB Test Report e IECEE CB Certificate.

FAQ – Domande Frequenti



E' richiesto un SASO IECEE Recognition Certificate separato per ciascun Importatore dello stesso prodotto?

Si. Quando un SASO IECEE Recognition Certificate viene emesso, esso viene registrato e legato a uno specifico **Commercial Registration (CR) number dell'importatore**. Quindi solo quell'importatore lo potrà utilizzare.

Se ci sono 4 diversi importatori di uno stesso identito prodotto – ogni singolo importatore dovrà richiedere il proprio SASO IECEE Recognition Certificate.

L'HS code deve essere fornito obbligatoriamente?

Si. C'è un campo obbligatorio nel Sistema/piattaforma JEEM dove viene richiesto l'HS code.

Note: HS codes da utilizzare deve essere presente nella piattaforma Saber.

[HS Codes List \(saber.sa\)](https://www.saber.sa/HS-Codes-List)



FAQ – Domande Frequenti



Se il IECEE CBTC/CBTR è stato emesso da più di 3 anni, può essere ancora accettato?

Si. L'importatore dovrà fornire una dichiarazione che una volta che verrà sottoposta un'altra richiesta per lo stesso prodotto verrà fornito un nuovo IECEE CBTC and CBTR.

Note: [Template](#)



Cosa succede se il brand e/o il modello che si vorrebbe fosse menzionato nel SIRC non corrisponde al brand/modello indicato nei IECEE CBTC/CBTR?

Il produttore dovrà fornire un Product Identity Declaration (PID). Il document deve essere stampato su carta intestate del produttore, timbrata e fermata da una persona con potere di firma.

Note: SGS fornirà un apposito template.



I IECEE CBTC/CBTR basati sulla IEC 60950 e IEC 60065 sono ancora accettati?

No. CBTC/CBTR degli IT equipment basati sulla IEC 60950 e degli apparecchi Audio/Video basati sulla IEC 60065 non sono più accettabili. Solo i CBTC/CBTR in accordo alla IEC 62368-1 sono accettabili a partire dal luglio 2021.

Links Utili:



SASO JEEM Portal

<https://jeem1.saso.gov.sa/>

Note: This site is to be used when applying for SASO IECEE Recognition Certificate.

SABER HS Codes List

[HS Codes List \(saber.sa\)](https://saber.sa/)

Note: This site is to be used to confirm appropriate product HS code to be used in SIRC application.

IECEE On-Line Certificates

[IECEE Testing & Certification | Online Certificates](#) **IECEE Certificates**

Note: This site is to be used to check all certificates issued by National Certification Bodies (NCBs). Also used to verify if CBTC submitted by client is valid.

IECEE Member Testing Laboratories

[IECEE Members | List: CB Testing Laboratories \(CBTLs\)](#)

Note: This site is to be used to search for Testing Laboratories participating in IECEE CB-scheme.

GRAZIE PER L'ATTENZIONE!

SGS Italia SpA

Connectivity & Products – Trade Facilitation Services

Marina Brioschi

+39 337 1296047

marina.brioschi@sgs.com

Alessandra Caiazzo

+39 337 1555943

alessandra.caiazzo@sgs.com

SGS